Vivid 4

EN RÉSUMÉ

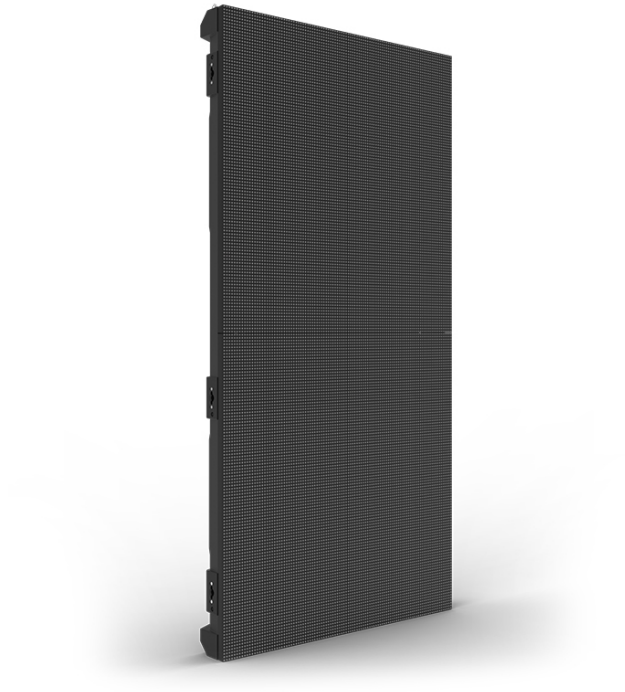

- Affichage clair du contenu grâce au panneau vidéo modulaire sans avoir besoin de serveurs multimédias volumineux
- Multiples aimants et goupilles de positionnement assurant une installation facile et sans outil par une seule personne
- Taille allongée avec multiples connecteurs Speego pour une installation 2 fois plus rapide que pour d'autres panneaux
- Création d'une façade DJ parfaite et intégration optimale avec Serato pour afficher des vidéos musicales
- Les panneaux peuvent être suspendus verticalement ou horizontalement, offrant ainsi des options aux proportions visuelles différentes.
- Alimentation double pour une meilleure fiabilité et pas de perte de signal pour les panneaux en aval
- LED Black Body qui reproduisent fidèlement des vidéos à contraste élevé
- Modules intelligents avec mémoire dédiée qui améliorent la qualité de l'image et simplifient l'entretien
- Très léger grâce à son boîtier en magnésium moulé sous pression

CARACTÉRISTIQUES TECHNIQUES

- Light Source : 21 632 SMD 2020 LED (tricolore : RGB) 0,3 W, (60 mA), 50 000 heures de durée de vie
- Power Linking : 7 unités à 120 V; 13 unités à 230 V
- Input Voltage : 100 à 240 VCA, 50/60 Hz (régulation automatique)
- Power and Current : 280 W, 2,3 A à 120 V, 60 Hz
  280 W, 1,2 A à 230 V, 50 Hz
- Weight : 12,5 kg (27,6 livres)
- Size : 500 x 65 x 1000 mm (19,7 x 1,9 x 39,4 po)
- Approvals : CE, MET, FCC
- Longueur d'onde : Rouge 620 à 625 nm, vert 516 à 530 nm, bleu 460 à 475 nm
- Angle de vision : 120° : 120°
- Éclairement lumineux calibré : 1,200 NITS
- Éclairement lumineux calibré : 1,000 NITS
- Rapport de contraste : 4,300:1
- Taux de rafraichissement : : 1,920 Hz
- Densité des pixels : 43 264 m2 (104 x 208)
- Pitch des pixels : 4.8 mm
- Distance de vue minimum : 4 m (12 pi)
- Suspension maximum verticale : 23 panneaux
- Suspension maximum horizontale : 17 panneaux
- Contrôleurs nécessaires : Vivid Drive 23N
- Supports de montage optionnels : RB-F50CM, RB-F100CM

INCLUS

- (x4) Vivid 4
- (x1) coffre Road Case
- (x1) câble d'alimentation Seetronic Powerkon
- (x4) câbles de chaînage électrique Seetronic Powerkon
- (x4) câbles de chaînage de signal Seetronic EtherCon
- Fiche de garantie
- Manuel d'utilisation